

Gemarkung Kürzell

Gemarkung Ichenheim

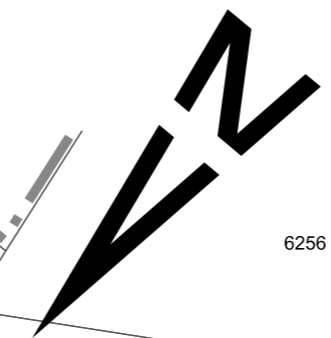

Geobasisdaten © Landesamt für Geoinformation und Landentwicklung Baden-Württemberg, www.lgl-bw.de Stand 04/2020
 Kataster im Randbereich unvollständig
 Alle Längenangaben sind kartesische Maße im Koordinatensystem ETRS89/UTM und ohne Maßstabskorrektur.

Legende:

- Tragmast
- Abspannmast
- Bestandsmast
- Mastrückbau
- Mastneubau
- Mastneubau standortgleich
- Leitungsachse Bestand
- Leitungsachse Rückbau
- Neubau in neuer Leitungsachse
- Neubau in bestehender Leitungsachse
- Regierungsbezirksgrenze
- Kreisgrenze
- Gemeindegrenze
- Gemarkungsgrenze
- Flurstücksgrenze
- Grundstücksnummer der betroffenen Grundstücke
- Flurstücksnummer
- Arbeitsfläche (temporär)
- Arbeitsfläche Provisorium mit Überspannung (temporär)
- Arbeitsfläche Baueinsatzkabel (temporär)
- Schutzgerüst (mit Schutznetz) (temporär)
- Zuwegung (temporär)
- Dauerhafte Flächeninanspruchnahme Schutzstreifen
- temp. Gewässerüberfahrt

| Index | Datum | Name | Änderung |
|-----------|------------|---------------------------|----------|
| A | | | |
| B | | | |
| C | | | |
| D | | | |
| E | | | |
| | Datum | Name | |
| erstellt: | 14.01.2021 | Wiegert / EQOS Energie | |
| geprüft: | 15.01.2021 | Emmenlauer / EQOS Energie | |

Trassierungsfirma:
eqos Energie
 EQOS Energie
 Deutschland GmbH
 Wolfentalstrasse 29
 D-88400 Biberach

Projektierung
 380-kV-Netzverstärkung
 Daxlanden - Eichstetten (Teilabschnitt B2, Freiburg)

Sonderplan

Maßstab 1 : 2 000

| Gemarkung/Flur | Gemeinde | Kreis |
|----------------------|-----------------------|------------------------------|
| Ichenheim Kürzell | Neuried Meißenheim | Ortenaukreis Ortenaukreis |

Planfeststellungsunterlage **Anlage: 3.4**

Planfeststellungsbehörde:

Stand: 22.03.2022

Blatt 23 von 24
 Anlage 7110