

Gemeinde NEU-RIED
ORTSTEIL ALTENHEIM
BEBAUUNGSPLAN
= KLEIN-RIED =

M. 1:1000

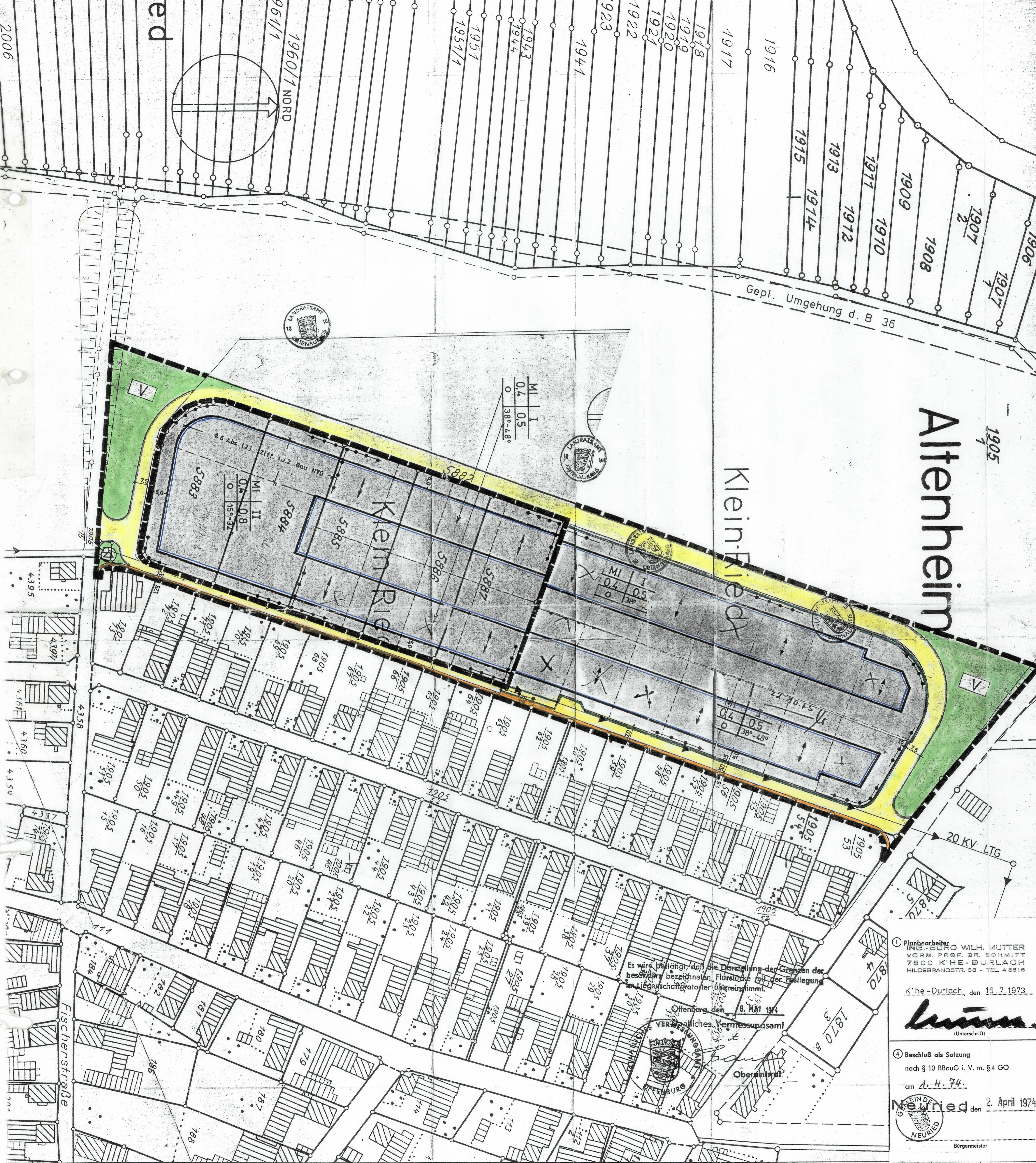

ZEICHENERKLÄRUNG

- Straßenbegrenzungslinie
- Straßenfläche m. Gehweg
- Grenze des Geltungsbereichs
- Baugrenze
- Verkehrsgrünfläche
- Trafo-Station
- Gebäude-Haupttrichtung
- Abgrenzung unterschiedlicher Nutzung

Baugebiet	Zahl der Vollgeschosse
Grundfl. Zahl	Geschäftl. Zahl
Bauweise	Dachneigung

Es wird bestätigt, dass die Darstellung der Grenzen der besonders bezeichneten Flurstücke mit der Festlegung im Liegenschaftskataster übereinstimmt.

Offenbaur, den 8. Mai 1974
VERMESSUNGSAMT
OFFENBAUR

1 Planbearbeiter
ING.-BURO WILH. MUTTER
VORM. PROF. DR. SCHMITZ
7500 K'HE-DURLACH
HILDEBRANDSTR. 93 - TEL. 4 5516
K'he-Durlach, den 15. 7. 1973
W. Mutter
(Unterschrift)

2 Aufstellung des Bebauungsplans
nach § 2 Abs. 1 BBauG durch Beschluss
des Gemeinderats vom 8. Okt. 1973
Neuried, 10. Okt. 1973
Bürgermeister

3 Öffentliche Auslegung
nach § 2 Abs. 6 BBauG
Öffentliche Bekanntmachung
am 19. 10. 73, durch 146 Blatt
Öffentliche Auslegung
vom 1. 11. bis 6. 12. 73.
Neuried, den 10. Dez. 1973
Bürgermeister

4 Beschluss als Satzung
nach § 10 BBauG i. V. m. § 4 GO
am 1. 4. 74.
Neuried, den 2. April 1974
Bürgermeister

5 Genehmigung des Landratsamts —
Regierungspräsidium
nach § 11 BBauG — i. V. m. § 2 Ziffer 1
der 2. DVO der Landesregierung
Offenbaur, den 15. 10. 1975
i. V. *W. Mutter*
(Unterschrift)

6 Inkrafttreten des Bebauungsplans
nach § 12 BBauG
Öffentliche Bekanntmachung
am 27. 10. 75 durch 146 Blatt
Öffentliche Auslegung
vom 27. 10. 75 bis 10. 11. 75
Neuried, den _____
Bürgermeister